

MUNIBE (Antropologia-Arkeologia)	15. eranskina Suplemento nº 15	DONOSTIA SAN SEBASTIAN	2002	ISSN 1132-2217
---	-----------------------------------	---------------------------	------	----------------

DESKARGA

MOTA: Harrespilak ZB: 273
UDALA: Berastegi

TIPO: Cromlechs Nº: 273
T.M.: Berastegi

KOKAPENA

Onyi-Mandoegiko megalitotegian. Berastegiko Udalbarrutian. Foru Asldundiaren Jabegokoa den Leitzarango basoak Probetxu Pubikoko Mendia. 1.031.2zk..

KOKAPEN ZEHATZA

Ezkillatorre (Abadekurutz) menditik M-ra (Leitzaran aldera) doan bizkar zabalak Deskarga izena hartzen du. Deskargako bizkar honen zelaigune zabal batean, Oizingaingo lepotik 350 m HHE-ra eta Ezkillatorreko tontorredoan suebakitik 10 m eskuinetara(M-ra).

KOORDENATUAK

89-6 Orria
X.586.160 Y.4.778.235 Z.715

DESKRIBAPENA

Harrespil multzoa. Egun, eta 60. Hamarkadan bertan egindako koniferen landaketak direla eta, beste harkoskor eta harlauzen artean, zertxobait itxuraldaturik bada ere, l-H 9 m eta E-M 8 m diametro duen egitura bat antzeman daiteke. Egitura hau 24 lekukoz osatua dago eta berain garaierak 0,10 m-tik 0,40 m-ra doaz. Bertako koartzita, arbela eta harearritzkoak dira.

HISTORIA

2001 urtean A. Gomezek aurkitu zuen. Ez da indusketarik egin.

KULTURA SEKUENTZIA

Burdin Aroa

OHARRAK

Harrespila kokatzen den lekua 60 hamarkadatik koniferen ustiapen bat da. Konifera haetariko batzuk, harrespilaren barnean sustraiturik daude, eta beste asko inguru guztian, antzeko egitura batzu itxuraldatuz, Seinalezaturik gabe dago.

SITUACIÓN

En la estación megalítica de Onyi-Mandoegi. Término municipal de Berastegi. En el M.U.P Leitzarango Basoak, nº1.031.2, perteneciente a la Diputación Foral de Gipuzkoa.

LOCALIZACIÓN

En un rellano de la amplia loma que se manifiesta en el espolón NW del monte Deskarga. -estribación occidental del monte Ezkillatorre (Abadekurutz)-, en la vertiente hacia el Leitzaran. A 350 m. al SSE del collado Oizingaingo lepoa, 10 m. a la derecha (W) de la pista-cortafuegos que discurre hacia el alto de Ezkillatorre.

COORDENADAS

Hoja 89-6
X.586.160 Y.4.778.235 Z.715

DESCRIPCIÓN

Conjunto de cromlechs. En la actualidad, debido a las repoblaciones de coníferas practicadas en el lugar en la década de los 60, entre bloques y lajas hincadas en el terreno, -restos de otros cromlechs-, se aprecia, aunque deformada, una estructura de 9 m. de diámetro N-S y 8 m. E-W, conformada por unos 24 testigos con forma de bloque y laja, con alturas entre 0,40 m. y 0,10 m. Cuarzitas, pizarras y areniscas del terreno.

HISTORIA

Descubierto en 2001 por A. Gómez. No ha sido excavado

SECUENCIA CULTURAL

Edad del Hierro

OBSERVACIONES

El terreno en que se ubica, desde la década de los 60 se dedica a la explotación de coníferas, varias de las cuales crecen plantadas en el interior del cromlech que se describe, además de en todo su derredor, deformando otras estructuras similares que existen en el lugar. El conjunto carece de señalización.

BABES-MAILA

Ondasun Kultural Kalifikatu bezala proposatua.

GRADO DE PROTECCIÓN

Propuesto para Bien Cultural Calificado.



DESKARGA



GIPUZKOA. ^E ARTA AR ^KEOLOGI ^KA
MEGALITO ^K

J. ALTUNA, L. DEL BARRIO, K. MARIEZKURRENA



Historiaurre Saila / Departamento de Prehistoria
Sociedad de Ciencias ARANZADI Zientzi Elkarte



Gipuzkoako Foru Aldundia
Kultura, Euskara, Gazteria eta Kirol Departamentua
Nekazaritza eta Ingurumen Departamentua

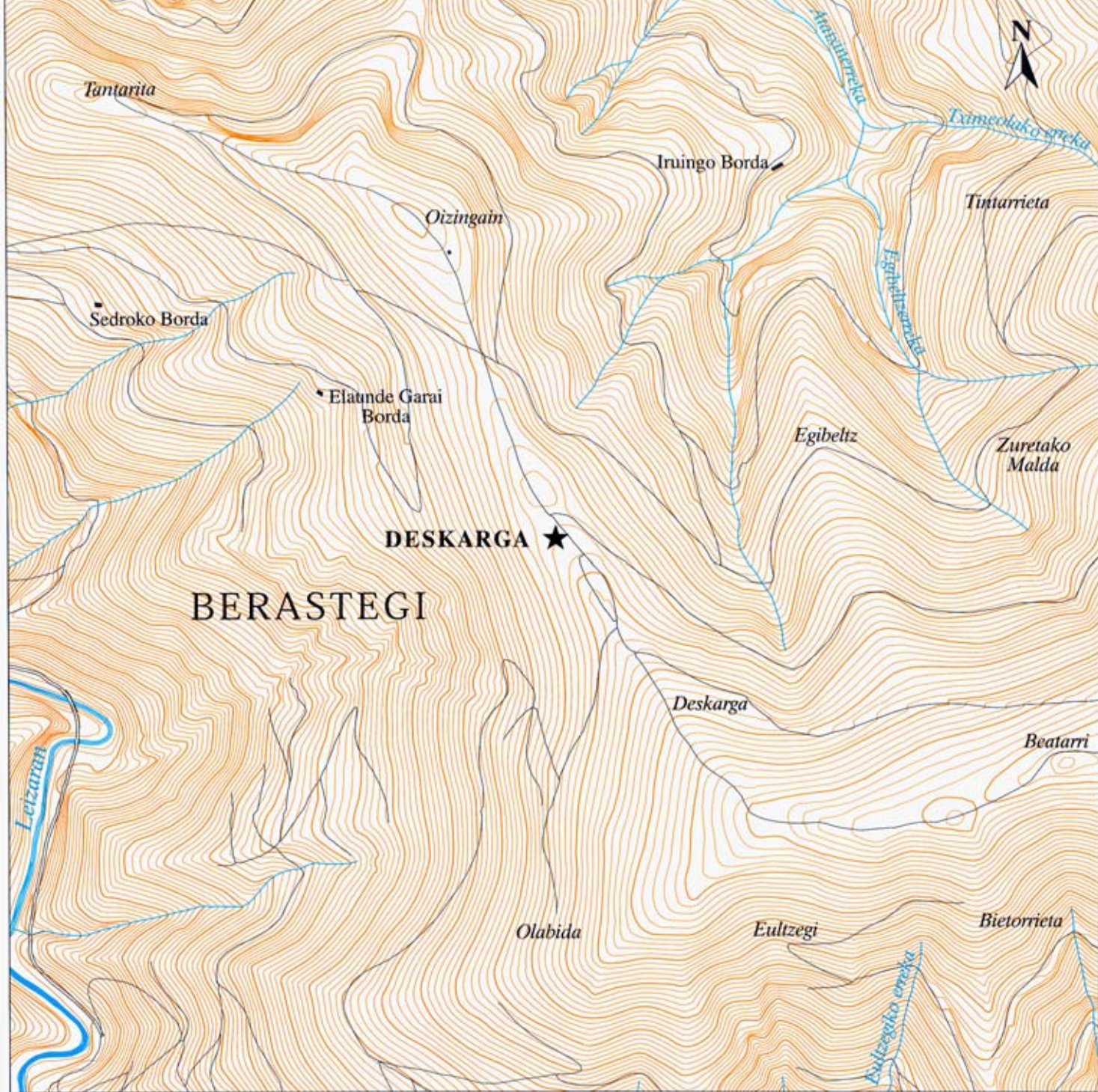

Gipuzkoako Foru Aldundia
Diputación Foral de Gipuzkoa
Obra Hidrauliko eta Hirigintza Departamentua
Departamento de Obras Hidráulicas y Urbanismo

Lurralde Informazioa / Información Territorial

GIPUZKOA. ^K_C ARTA AR ^K_{QU} EOLOGI ^{KO}_C A
MEGALITO ^{AK}_S

J. ALTUNA, L. DEL BARRIO, K. MARIEZKURRENA



DESKARGA

HARRESPILAK/CROMLECHS

Herria / Municipio
BERASTEGI

Estazio Megalitikoa/Estación Megalítica
ONYI-MANDOEGI



Historiare Sails / Departamento de Prehistoria
Sociedad de Ciencias ARANZADI Zientzi Elkarte

Eskala 1 : 10.000