

MUNIBE (Antropologia-Arkeologia)	15. eranskina Suplemento nº 15	DONOSTIA SAN SEBASTIAN	2002	ISSN 1132-2217
----------------------------------	-----------------------------------	---------------------------	------	----------------

## TXIMISTA

MOTA: Harrespilak ZB: 268  
UDALA Urnieta

TIPO: Cromlechs Nº: 268  
T.M.: Urnieta

### KOKAPENA

Onyi-Mandoegiko megalitotegian. Urnietako Udalarrietan. Probetxu Pubikoko Mendia. Arlegor-Adarra, 2.072.1 zk., Urnietako Udalarrena.

### KOKAPEN ZEHATZA

Tximista deituriko lekuan, Adarramendiko Ipar mazelan dagoen zelaigunetxo batean, aintzinako elurzuloaren ondoan. Tximistako Egiako harrespil multzoa, 250 m-ara dago, HHE-ra .

### KOORDENATUAK

Hoja 64-54  
X.584.490 Y.4.784.680 Z.740

### DESKRIBAPENA

5 harrespileko multzoa, beraietatik 4 bata bestearen ondoan daude, eta 5. bakarrik dago 55 m H-ra . Bertako konglomeratu eta hareharriak. 1. Harrespila: HE-ko sektorea soilik geratzen da, ustezko diametroa 4,50 m-koa da; 2. Harrespila : IM-ko sektorea soilik geratzen da, ustezko diametroa 6,20 m-koa da. 1,85 x 1,50 x 1,10 m-ko altuera duen bloke bat topatzen da bere barnean; 3. Harrespila: M-ko arku soilik geratzen da, ustezko diametroa 4,50 m-koa da. Bere barnean bloke lerro bat azaltzen da hormatxo bat osatzen duena, bertako elurzuloarekin zerikusia izan dezakena; 4. Harrespila: : H-ko arku soilik geratzen da, ustezko diametroa 7 m-koa da; 5. Harrespila : hegoalderuntz azkena, H-ko arkuaren zati bat soilik geratzen da, ustezko diametroa 5 m-koa .

### HISTORIA

I. Gaztelu-k aurkitu zituen 1995n. Oraindik induskatu gabeak.

### KULTURA SEKUENTZIA

Burdin Aroa

### OHARRAK

Belardi batean daude. Gehienetan, falta diren leku-koak mendeetan zehar desagertu dira lubiziengatik, eta baita ere ondoko elurzuloa eta egitura auxiliarrak egiteko erabili izan direlako. Seinaleztatua dago

### BABES-MAILA

Ondasun Kultural Kalifikatua (Eusko Jaurlaritza)

### SITUACIÓN

En la estación megalítica de Onyi-Mandoegi. Término municipal de Urnieta. En el M.U.P. Arlegor-Adarra, nº 2.072.1, perteneciente al Ayuntamiento de Urnieta.

### LOCALIZACIÓN

En el paraje de Tximista, en un pequeño rellano en la ladera N de Adarramendi, junto al antiguo elurzulo (nevero) que con este mismo nombre perdura en este lugar. El conjunto de cromlechs Tximistako Egia se localiza a 250 m. al SSE.

### COORDENADAS

Hoja 64-54  
X.584.490 Y.4.784.680 Z.740

### DESCRIPCIÓN

Conjunto de 5 cromlechs, 4 de ellos agrupados y el quinto situado aislado a 55 m. al S. Conglomerados y arenisca del terreno. Cromlech 1: solo resta el sector SE, diámetro estimado 4,50 m.; cromlech 2: únicamente resta el sector NW, diámetro estimado 6,20 m. En su interior se ubica un bloque de conglomerado, de 1,85 x 1,50 x 1,10 m. de altura; cromlech 3: únicamente resta el arco W, diámetro estimado 4,50 m. En su interior contiene un alineamiento de bloques a sardinel, probablemente auxiliar del vecino nevero; cromlech 4: Únicamente resta el arco S, diámetro estimado 7 m.; cromlech 5: el más meridional, únicamente resta parte del arco S, diámetro estimado 5 m.

### HISTORIA

Descubierto en 1995 por I. Gaztelu. No han sido excavados.

### SECUENCIA CULTURAL

Edad del Hierro

### OBSERVACIONES

Se encuentran ubicados en terreno pastizal. Los testigos que les faltan han ido desapareciendo con el transcurso de los siglos como consecuencia del deslizamiento natural del terreno en que se encuentran construidos además de por su probable utilización para la construcción del vecino nevero. Señalizado.

### GRADO DE PROTECCIÓN

Bien Cultural Calificado (Gobierno Vasco)

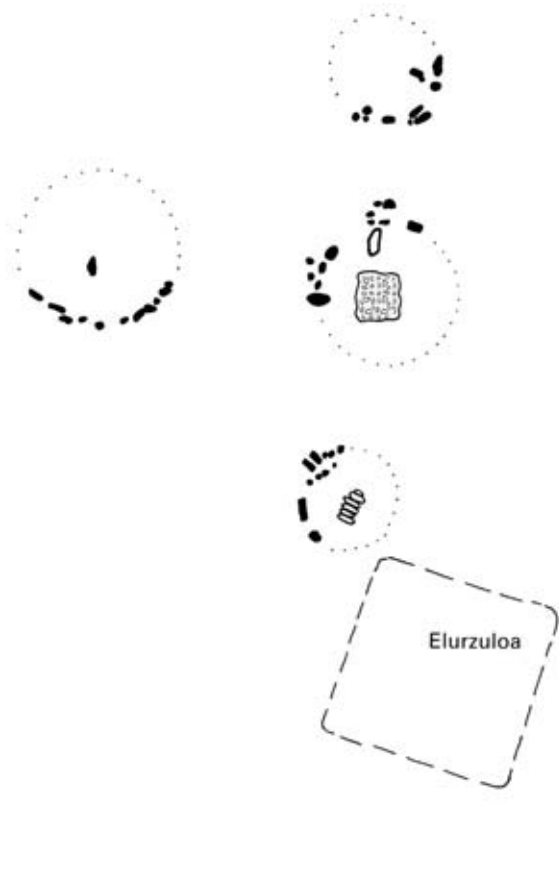

**TXIMISTA**



**GIPUZKOA. ARTE ARKEOLOGIKO A  
MEGALITOK**

JALTUNA, L. DEL BARRIO, K. MARIEZKURRENA

Historiaurre Saila / Departamento de Prehistoria  
Sociedad de Ciencias ARANZADI Zientzi Elkarte

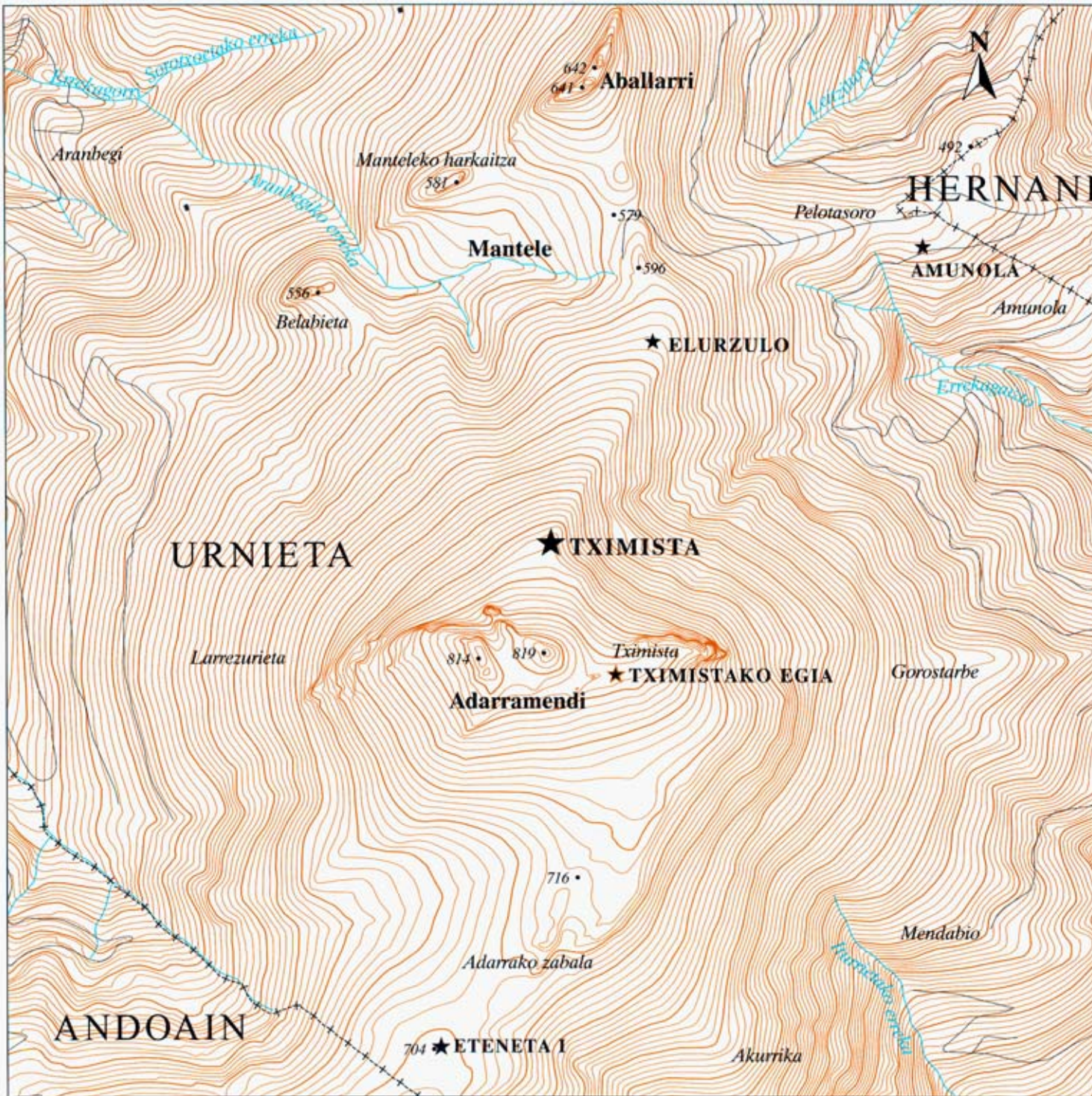

Eskala 1:10.000



Gipuzkoako Foru Aldundia  
Diputación Foral de Gipuzkoa  
Obra Hidrauliko eta Hirigintza Departamentua  
Departamento de Obras Hidráulicas y Urbanismo

Lurralde Informazioa / Información Territorial

GIPUZKOA. <sup>K</sup> <sub>C</sub> ARTA AR <sup>K</sup> <sub>OU</sub> EOLOGI <sup>KO</sup> <sub>C</sub> A  
MEGALITO <sup>AK</sup> <sub>S</sub>

J. ALTUNA, L. DEL BARRIO, K. MARIEZKURRENA



# TXIMISTA

HARRESPILAK / CROMLECHS

Herria / Municipio  
URNIETA

Estazio Megalitikoa / Estación Megalítica  
ONYI-MANDOEGI



Historiaurre Saila / Departamento de Prehistoria  
Sociedad de Ciencias ARANZADI Zientzi Elkarte